

E 13 (1) E 13 (2) E 13 (3)

PLATÍ OD

MIMO BUS DPMCB

MIMO VOZIDEL STAVBY

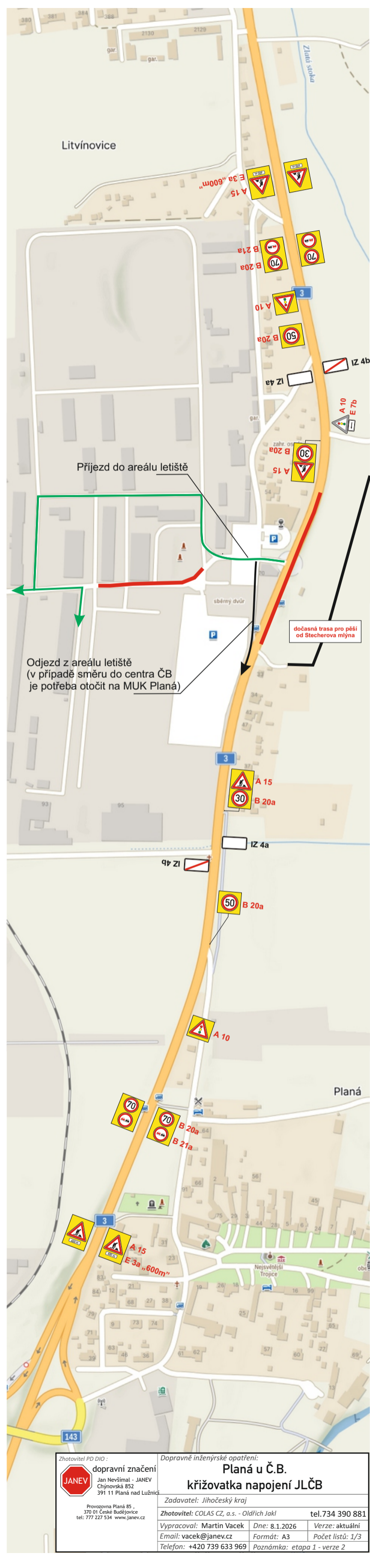
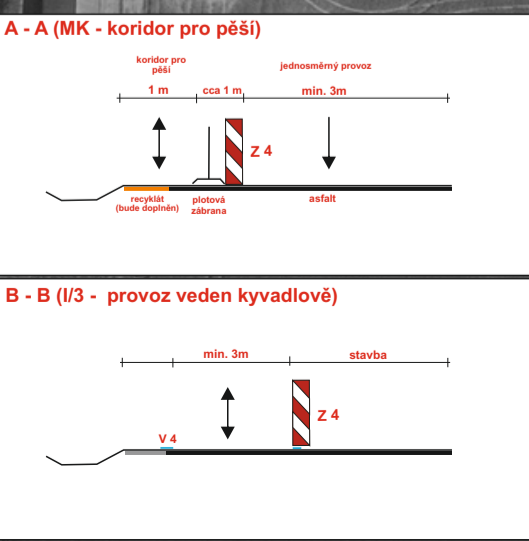
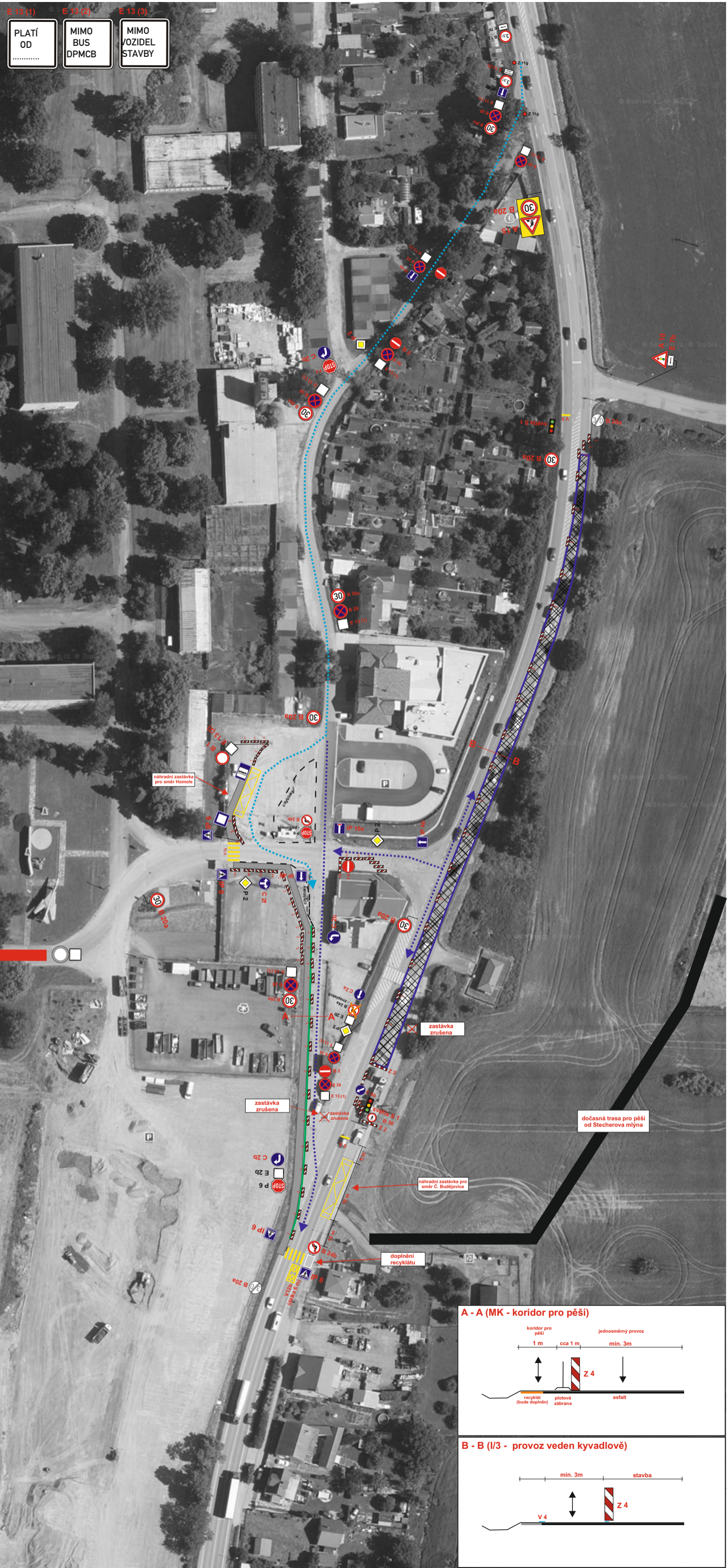

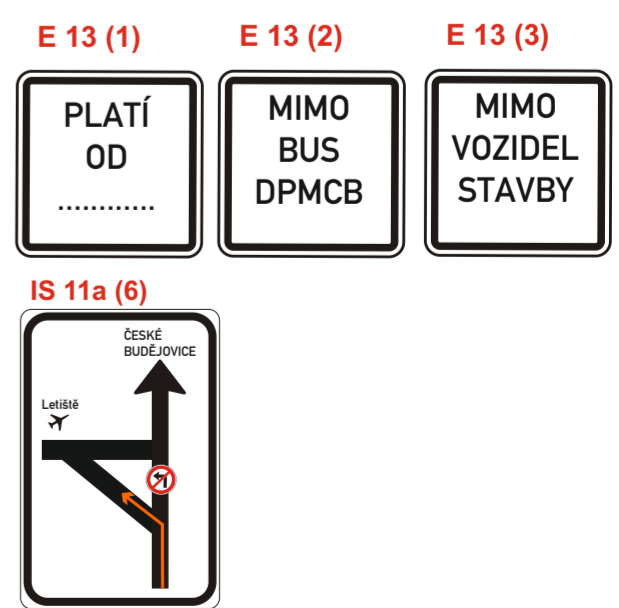
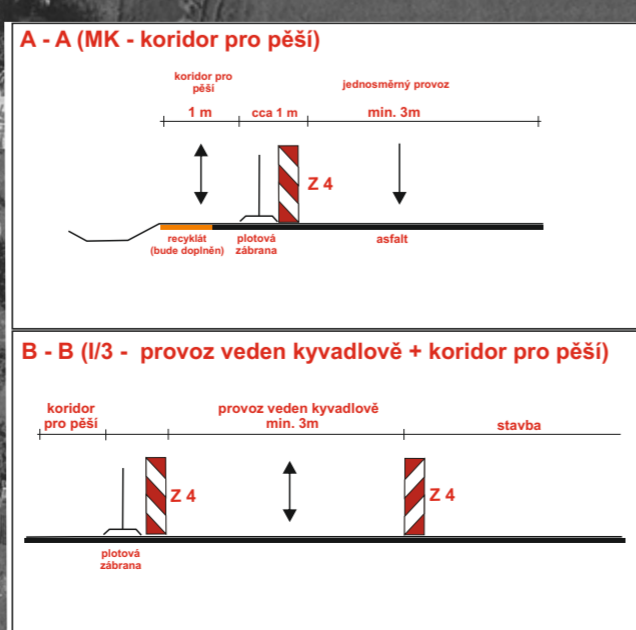
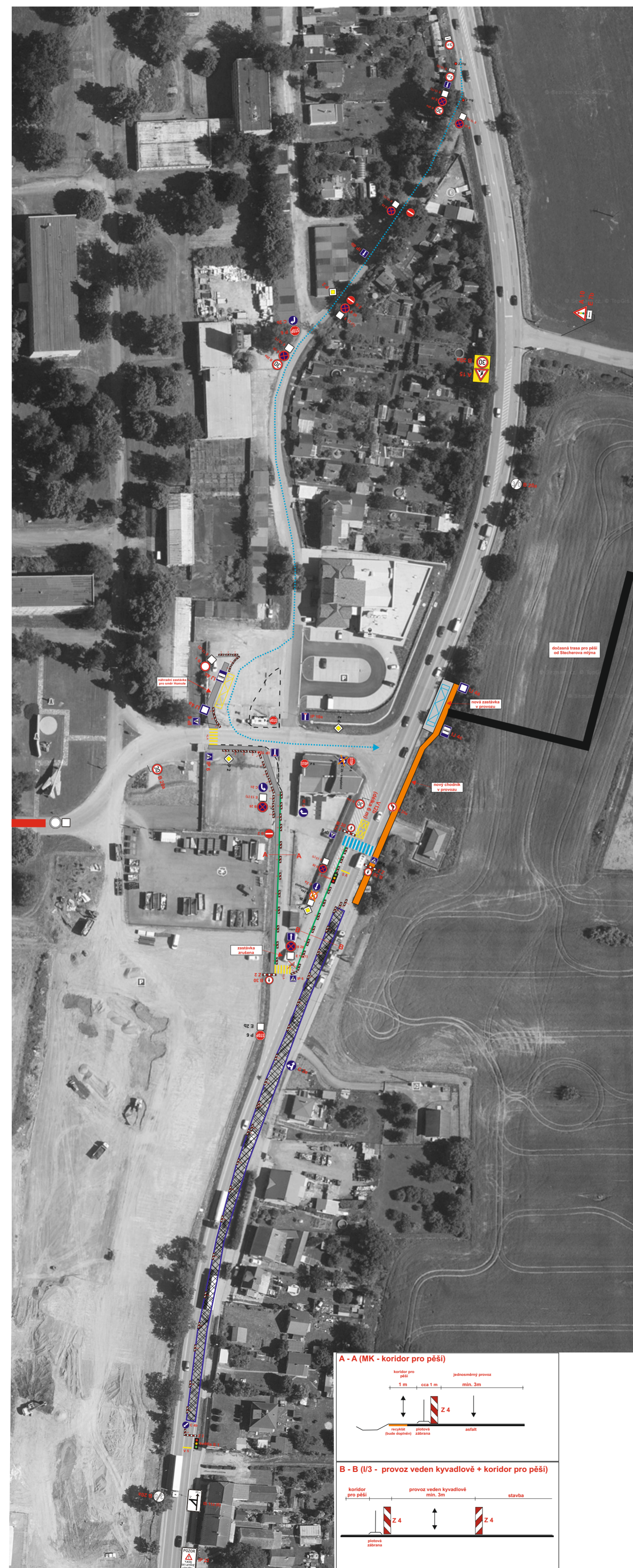

|  |   |                  |
|--|---|------------------|
| Zhotovitel PD DIO:<br><b>JANEV</b><br>Průmyslová Pláně 85,<br>330 01 Čestá u Bělčovic,<br>tel: 777 227 534, www.janev.cz | Dopravní inženýrské opatření:<br><b>Planá u Č.B.</b><br><b>křižovatka napojení JLČB</b> |                  |
|  | Zadavatel: Jihočeský kraj   | tel. 734 390 881 |
| Vyráběl: Martin Vacek<br>Email: vacek@janev.cz   | Dne: 21.1.2026<br>Formát: A3<br>Počet listů: 2/3<br>Poznámka: etapa 2                   | Verze: 1         |

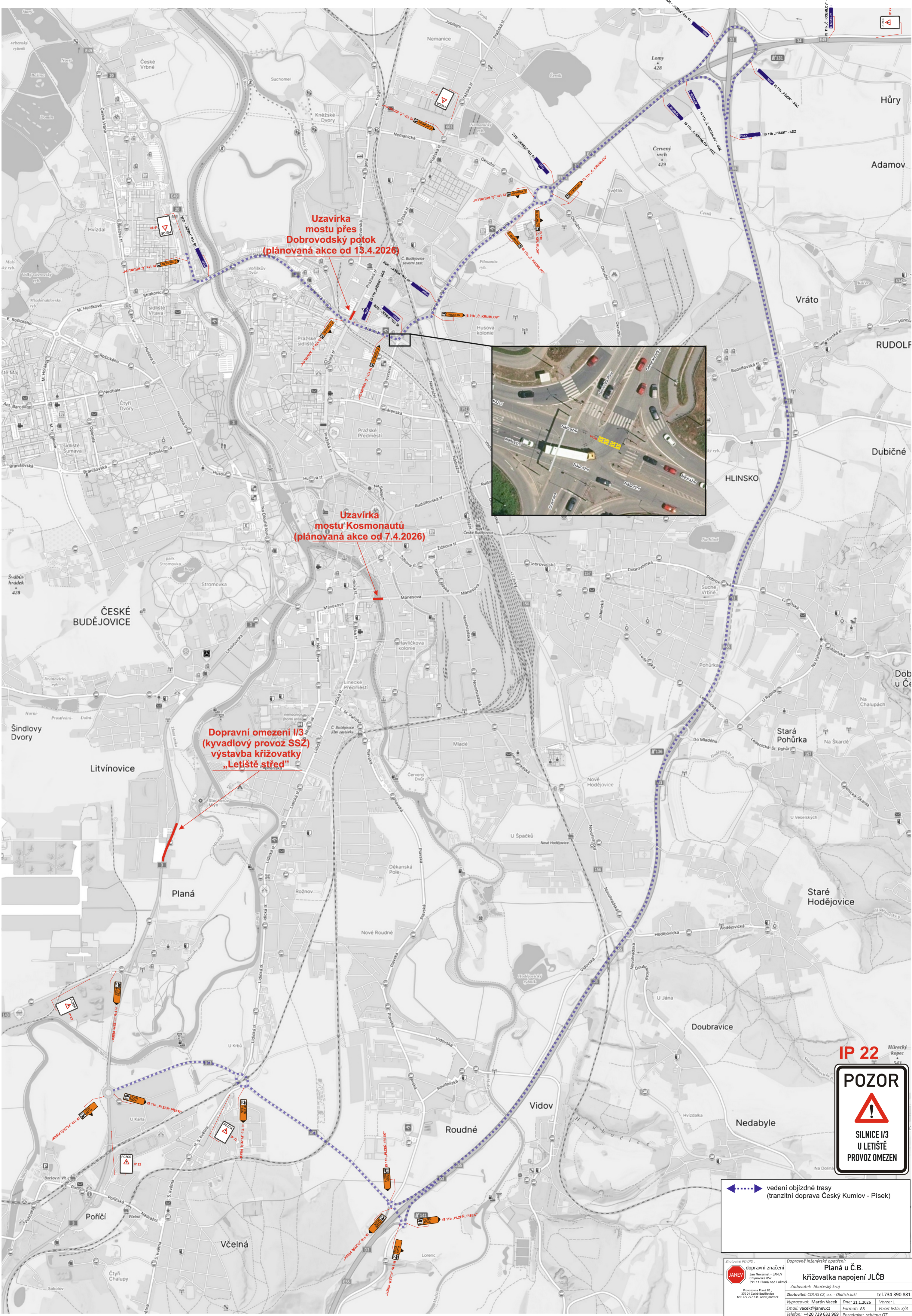

**Uzavírka mostu přes Dobrovodský potoč (plánovaná akce od 13.4.2026)**

**Uzavírka mostu Kosmonautů (plánovaná akce od 7.4.2026)**

**Dopravní omezení I/3 (kyvadlový provoz SS2) výstavba křižovatky „Letiště střed“**

➡➡➡ vedení objížděné trasy (tranzitní doprava Český Kumlov - Písek)



|  |   |   |  |                              |
|--|---|---|--|------------------------------|
|  | <b>dopravní značení</b><br>Jan Nováček - JANEV<br>Čajkovská 832<br>391 11 Planá nad Lužnicí |   | <b>Dopravní inženýringová společnost:</b><br><b>Planá u Č.B.</b><br><b>křižovatka napojení JLČB</b><br>Zadavatel: Jihočeský kraj |                              |
|  | Průmyslová Planá 85<br>390 01 České Budějovice<br>tel: 777 227 534 www.janev.cz             | Zhotovitel: COLAS CZ, a.s. - Oldřich Janků<br>Vyraboval: Martin Vacek<br>Email: vacek@janev.cz<br>Telefon: +420 739 633 969 | Dne: 21.1.2026<br>Formát: A3<br>Počet listů: 3/3<br>Poznámka: schéma 01  | tel: 734 390 881<br>Verze: 1 |