

SCHÉMA C/5

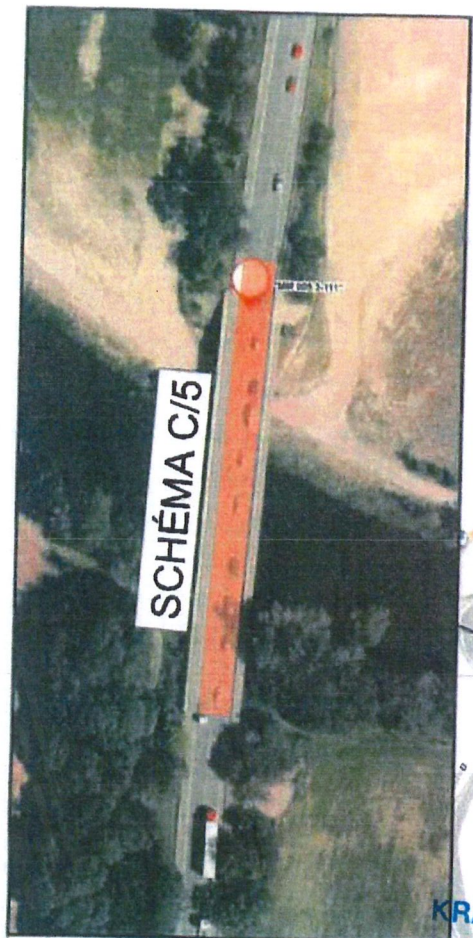

KRAJSKÝ ÚŘAD - JIHOČESKÝ KRAJ  
 Odbor dopravy a silničního hospodářství  
 Dopravní značení schváleno (2)  
 Č.j. K.V.J.s.k. 115.303/2023  
 Ze dne 25.9.2023

Termín uzavírky: 2.10.2023 (10-12 hod)

Dopravně inženýrské opatření  
**JHC Hlavní prohlídky mostů – most 3-111 Planá u ČB**  
 Zadavatel: Mott MacDonald CZ, spol. s r.o. tel: 606741034  
 Zpracoval: Jiří Kubeš ml. Dne: 19.9.2023  
 Email: technik@signistav.cz  
 Telefon: +420 702 100 810



DI PCR ČB:  
 POLICIE ČESKÉ REPUBLIKY  
 KRAJSKÉ ŘEDITELSTVÍ POLICIE  
 JIHOČESKÉHO KRAJE  
 ÚZEMNÍ ODDĚL BUDĚJOVICE  
 DOPRAVNÍ INSPEKTOŘÁT  
 POŠTOVNÍ PŘÍHRÁDKA 125  
 371 05 ČESKÉ BUDĚJOVICE  
 20-09-2023

SCHÉMA PRO OZNAČENÍ PRACOVNÍCH MÍST MIMO OBEČ dle „TP 66“

Práce na sil. I. třídy

Schéma C/5

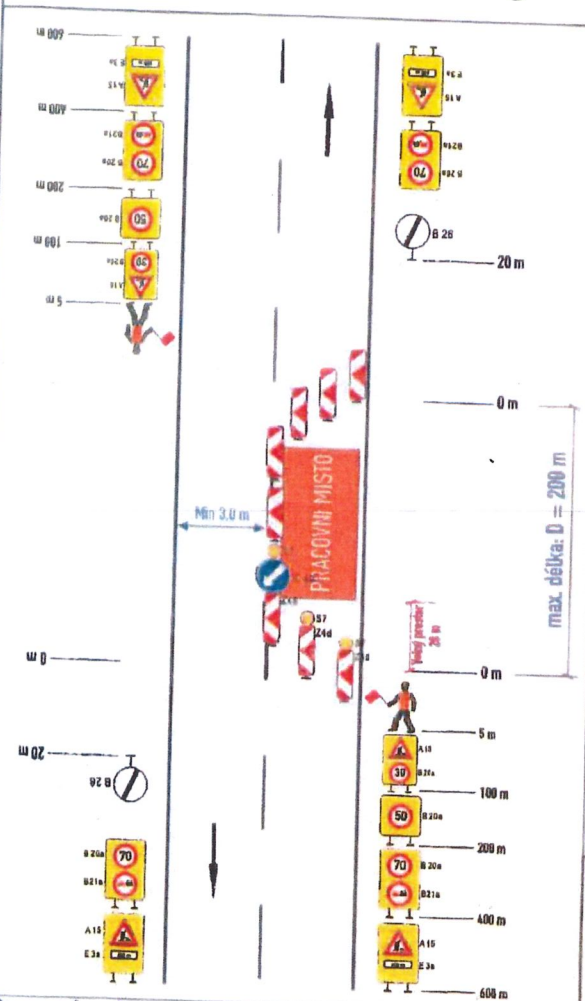

Standardní pracovní místo.  
 Zúžení vozovky na jeden jízdní pruh.  
 Řízení provozu semaforem - SSZ

příčná uzávěra směrovacími deskami Z4d

podélná uzávěra oboustrannými směrovacími deskami Z4d  
 odstup max. 20 m

příčná uzávěra zábrannou minimálně 3 výstražná světla typu 1

V případě předpokládané vyšší hustoty provozu a utvářením kolon před pracovním místem, bude ve vhodné vzdálenosti použito DZ A23+E3a na reflexním podkladu žlutozelené barvy.

Poznámka:

- Práce v jízdním pruhu, pracovní místo delší než 50 m délky, úsek s nebezpečnou viditelností obou protijedoucích řidičů na sebe.
- Délka pracovního místa bude volena tak, aby navznikaly neuniformně dlouhé kolony.
- V úsecích s vyšší intenzitou provozu bude doprava řízena v denních hodinách pověřenými pracovníky.
- Pro zvýšení ochrany pracovníků je doporučeno doplnit pracovní místo těžkými vozidly, nebo liníli betonových svodidel umístěných rovnoběžně za liníli směrovacích desek Z4c s výstražnými světly (vzájemná vzdálenost liníli směrovacích desek a betonových svodidel optimálně 5 m).
- Konkrétní DJO bude aplikováno vždy jen po nezbytné dlouhou dobu.
- Dopravní značení je nulno vyhotovit a osadit dle příslušných norem a technických podmínek dle schváleného DJO odborně způsobilou osobou či firmou.
- Oprava jízdního pruhu, svodidel, římsy mostů, propustky udržba zeleně.

Digitally signed by Vit Havlicek  
 DN: cn=Vit Havlicek, c=CZ,  
 o=Mott MacDonald CZ spol. s  
 r.o.,  
 email=vit.havlicek@mottmac.com  
 Date: 2023.09.22 18:22:15  
 +02'00'

Elektronický podpis - 25.9.2023  
 Certifikát autora podpisu:  
 Jméno : Ing. Miroslav Čejková  
 Vydal : PoslStanim Qualifical CA 4  
 Platnost do : 19.10.2023 18:25:00 UTC